

L'aiuto in linea e i manuali a corredo permettono un facile apprendimento del programma.

Pc Ceph è costantemente aggiornato per adeguarsi ai cambiamenti legislativi e alle esigenze dei clienti.

Costo del programma

€ 1.800,00 + IVA*

Sottoscrivendo un abbonamento annuo di € 210,00 + IVA è possibile usufruire dei servizi di assistenza telefonica, teleassistenza e aggiornamento.

* L'acquisto comprende 60 giorni di assistenza gratuita.

REQUISITI DI SISTEMA

PC Ceph è un programma sviluppato in Visual Basic, con archivi in Microsoft Access, utilizzabile sui sistemi operativi Windows 95/98/Me. La configurazione minima prevede nel PC un processore Pentium, scheda X VGA e un Hard Disk con almeno 20 Mb di memoria liberi.

Si consiglia, inoltre, l'installazione di un modem e l'acquisto del software Norton PC Anywhere per poter sfruttare al meglio l'eventuale assistenza.

Dato il continuo evolversi dei sistemi e dei mezzi informatici, suggeriamo comunque di contattarci prima di acquistare l'hardware.

Via Garofoli, 311
37057 San Giovanni Lupatoto VR
Partita Iva: 0207929 023 1
Tel. 045-9251255 Fax: 045-9250152

www.softwork-it.com e-mail: info@softwork-it.com

Soft-Work

Pc Ceph

Gestione Tracciati Cefalometrici

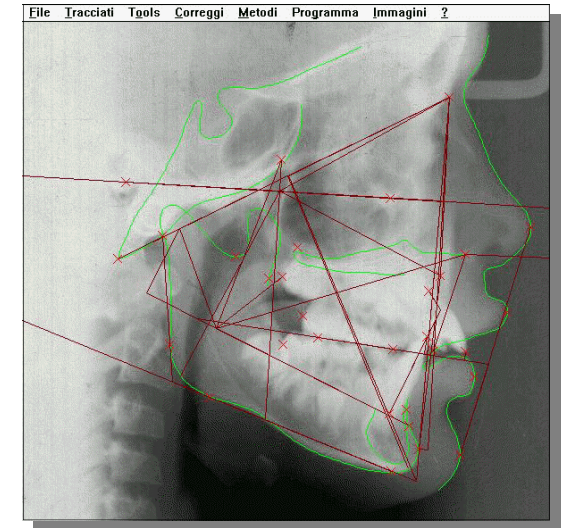

POCHI PUNTI PER AVERE DIAGNOSI E TRACCIATI
PREVISIONE DI CRESCITA - SOVRAPPOSIZIONI
PERSONALIZZAZIONI GRAFICHE
PERSONALIZZAZIONI DEI METODI

Soft-Work

Pc Ceph è un programma di gestione dei tracciati cefalometrici che permette di acquisire con lo scanner la teleradiografia.

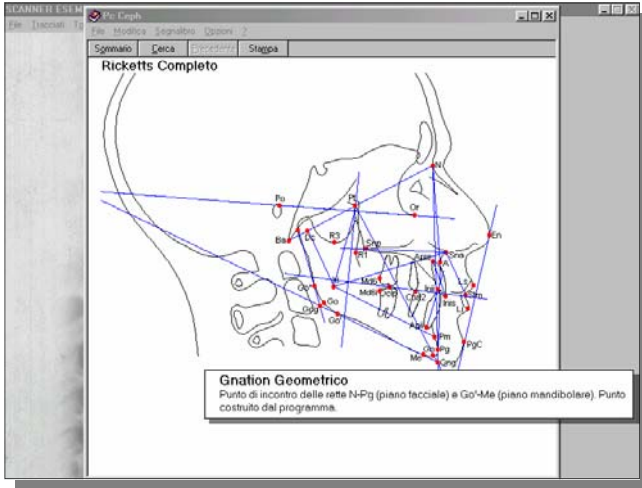

- Pochi click del mouse sui punti di repere ed il tracciato è fatto, la diagnosi è pronta, avrete a disposizione anche la previsione di crescita e la V.T.O. E' possibile controllare tutti gli effetti di determinate scelte terapeutiche modificando di volta in volta parametri differenti, realizzando un'illimitata serie di modelli istantanei.
- L'immagine acquisita tramite scanner potrà essere sottoposta a modifica e, ad esempio, corretta per quanto attiene a luminosità e contrasto. Le immagini possono poi essere esportate con facilità in altri programmi, magari per procedere a ritocchi fotografici e farne diapositive.

- Attivando l'Help si ha la "mappa" dei punti; non il loro semplice elenco ma anche la loro posizione direttamente illustrata su un tracciato. Inoltre, qualora si volesse accedere alla descrizione del punto, è possibile farlo puntando direttamente il mouse sul punto cercato e chiaramente illustrato nell'Help.
- Pc Ceph permette l'inserimento istantaneo di parti anatomiche come i denti senza doverli disegnare ma semplicemente scegliendoli da sagome (template) che possono essere spostate verticalmente e orizzontalmente, ruotate e ingrandite o rimpicciolite in modo tale da adattarsi perfettamente al disegno.
- Pc Ceph esegue anche la sovrapposizione tra più tracciati a distanza di tempo.
- Visualizzazione a tracciato completo e ad aree di Ricketts.

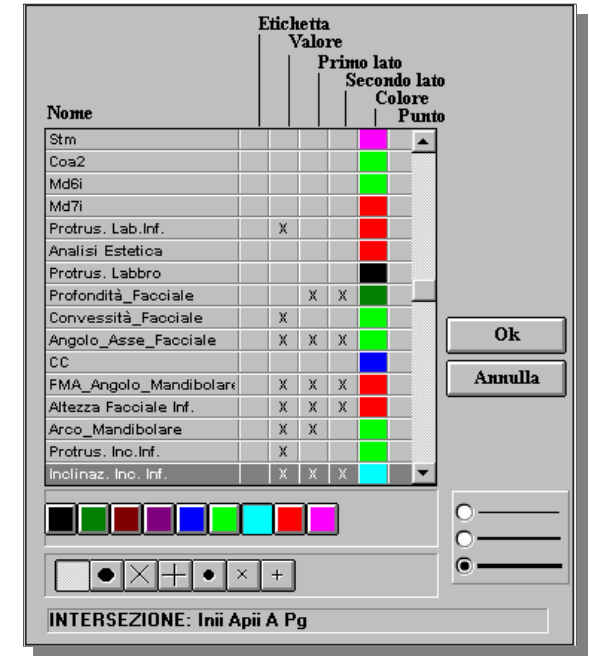
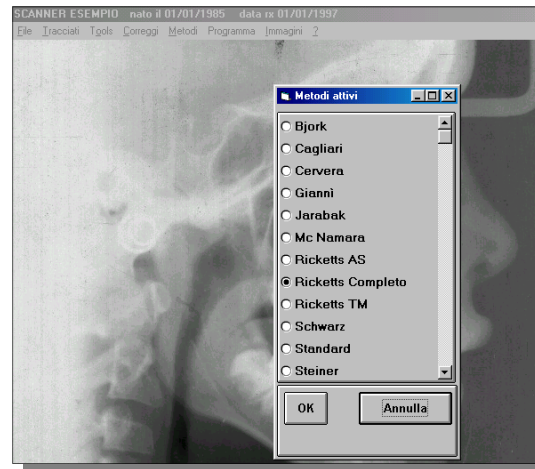

- I dati relativi ai metodi già disponibile (circa una decina) sono stati scomposti in "azioni", in organizzazioni complesse, e come tali possono essere usati per implementare anche altri senza dover contare sulla conoscenza del linguaggio di programmazione. Anche la visualizzazione dei tracciati può essere personalizzata direttamente dall'utente scegliendo fra una serie di possibilità precostituite.
- E' possibile utilizzare diversi colori nel disegno e persino scegliere fra sei possibilità come devono essere disegnati i punti.
- Altre metodiche possono essere inserite a richiesta dell'utente.